

Survey Map

In order to preserve the scale, the map should be printed in colour onto A3 paper.

When printing, select 'Actual size'.

Do not select 'Fit' as this will re-size the map.

You may need to change the paper size to A3.

Ensure the orientation is Portrait.



Chaîne des Puys

327222/2



Four colours should appear above; if not then please return to the invigilator.
Four colours should appear above; if not then please return to the invigilator.

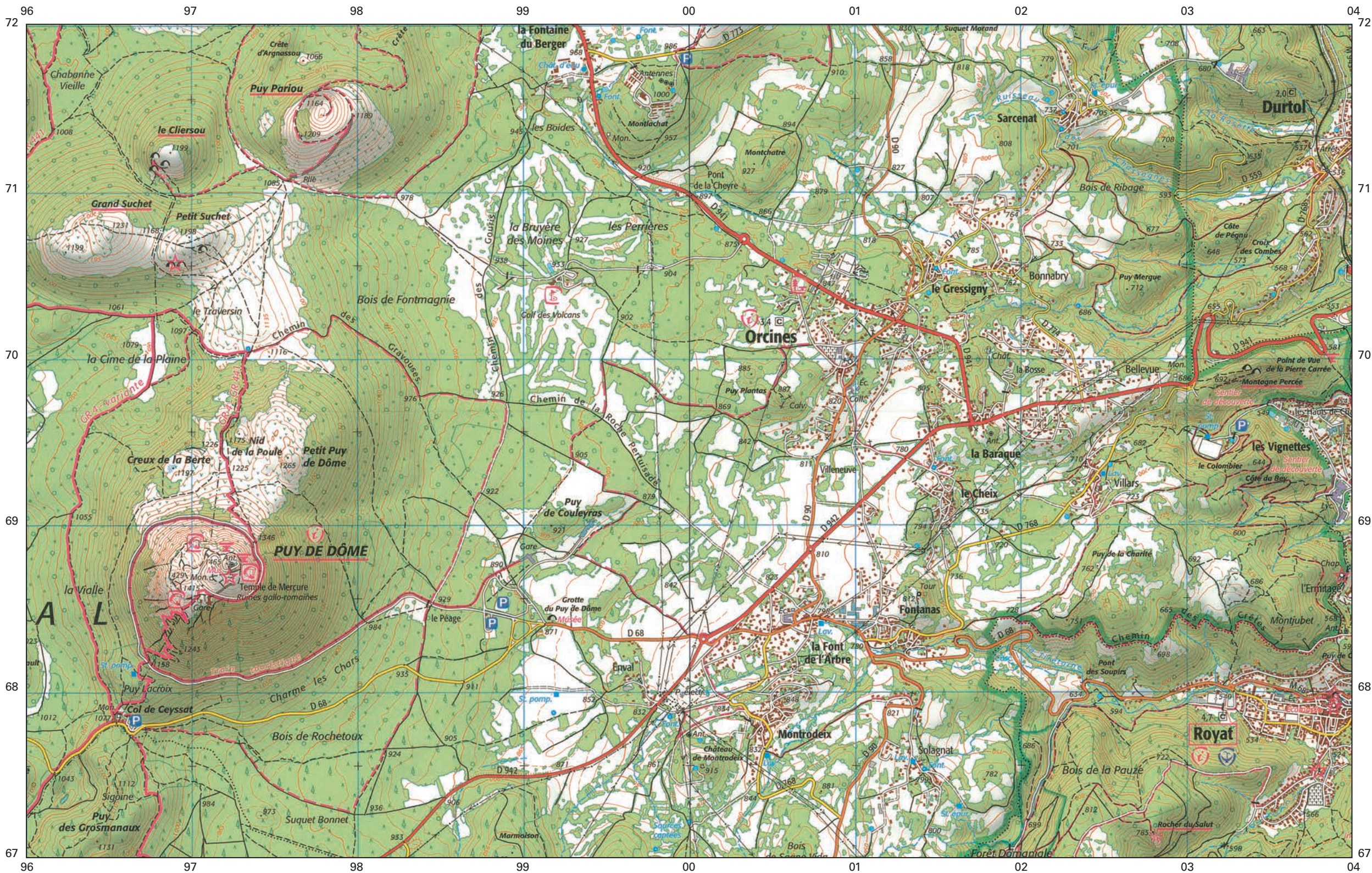

Le quadrillage kilométrique UTM-WGS84 permet de se localiser à partir d'une position donnée par un récepteur GPS. La représentation sur cette carte des routes, chemins et sentiers relève d'une simple information topographique (description du terrain), sans préjuger du régime juridique qui leur est attaché. Certains d'entre eux peuvent être privés ou d'accès réglementé. Retrouvez les cartes et les produits IGN sur ign.fr. Visualisez le territoire national sur geoportail.fr. RÉALISÉ ET ÉDITÉ PAR L'INSTITUT NATIONAL DE L'INFORMATION GÉOGRAPHIQUE ET FORESTIÈRE. Achevé d'imprimer Janvier 2021 - Dépôt légal Février 2021 - Édition 5 © IGN FRANCE 2021. Nous attachons le plus grand soin à l'exactitude et à l'actualité des informations présentes dans nos cartes. Cependant, si vous constatez une erreur ou une omission sur cette carte, nous vous remercions de le signaler à l'IGN : service.client@ign.fr. Toute reproduction ou adaptation, même partielle, sous quelque forme et par quelque procédé que ce soit, est interdite pour tous pays, sans autorisation de l'IGN et éventuellement des autres auteurs mentionnés par les copyrights ©. © FFRandonnée pour les itinéraires GR®, GR® de Pays et PR® labellisés. Ces appellations sont des marques déposées par la Fédération. Toute reproduction sans autorisation est interdite.

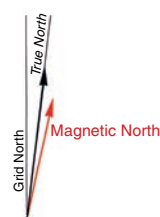
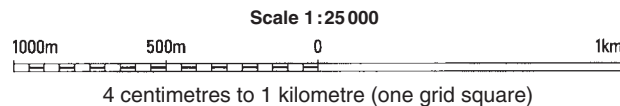

- Motorway, Dual carriageway
- Main road, regional road, secondary road, other road
- Irregularly maintained road. Car track. Footpath. Cycle track
- Barrier. Railroad crossing. Road tunnel. Protective flagstone
- Bridge. Footbridge. Ford. Ferry : vehicles, pedestrians
- Railway : double, single track. Electrified railway. Narrow-gauge track
- Power line. Cable car. Ski-lift or chair-lift
- Population in thousands of inhabitants. State boundary, boundary marker
- Boundary and chief town of department, of arrondissement
- Boundary and chief town of commune
- Military camp boundary, boundary of shooting range restricted area
- Boundary of restricted area. State forest boundary
- Boundary of core area of national park, optimal limit of adherence area
- Christian religious building. Synagogue. Mosque. Calvary. Cemetery
- Technical building. Silo. Hydrocarbon tank. Antenna. Wind turbine
- Triangulation station. Monument. Fort. Pill box

- Building. Town hall. Glasshouse. Shed
- Building : industrial, commercial, public or administrative
- Hospital. Ruins. Sports ground. Tennis court
- Isolated tower. Entrance to underground excavation. Swallow hole. Cave dwelling. Isolated boulder
- Spring, fountain. Cistern, wash-house. Pool. Water tower. Water tank
- Temporary watercourse. Waterfall. Dam
- Lighthouse. Light. Beacon.
- Contour lines. Depression. Slope. Rocky outcrop
- Forest, wood
- Open forest
- Deciduous forest
- Coniferous forest
- Mixed forest
- Moor
- Poplar grove
- Orchard
- Vineyard
- Remarkable tree
- Signposted trail : GR and PR. Other. Signpost. Bridle path
- Hard part of hiking trail. Ski touring route
- Téléphérique du Pic
- Ski-lift and chair-lift available in summer

- Viewpoint. Orientation table
- Overnight stopping place. Refuge hut with keeper, without keeper. Shelter
- Campsite. Riding centre. Equipped climbing site
- Resting area. Golf course. Paragliding and hang-gliding departure area
- Cross-country skiing centre. Yachting harbour. Water sports
- Canoeing (launching place). Bathing-place
- Resort with tourist interest
- City of artistic interest. Spa, green resort, winter sports, seaside resort
- Place of particular interest to tourists
- Remarkable building. Diverse place of interest. Tourist information centre.
- Museum.